Gl. Bolje 919
GAVA fr. Ing. C. O. Bolje af Gennäs
1924

EDITION JURGENSON

К. Морковъ

АЛЬБОМЪ

для

гитаристовъ

Часть II.

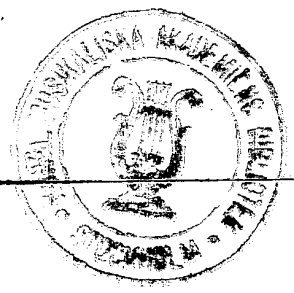

СОБСТВЕННОСТЬ ИЗДАТЕЛЯ

МОСКВА у П. ЮРГЕНСОНА.

С.-ПЕТЕРБУРГЪ У І. ЮРГЕНСОНА. | ВАРШАВА У Г. ЗЕННЕВАЛЬДА.

1924
1296

Цѣна 1 руб.

ДВѢ МЕЛОДІИ

передѣланныя для гитары

В. МОРКОВЫМЪ.

Посвящаются

МАРІИ НИКОЛАЕВНѢ

БАХМЕТЕВОЙ.

1.

ТОСКА ПО РОДИНѢ.

(LE MAL DU PAYS.)

Музыка А. ЮНГМАНА.

Andante espressione.

p

ten.

ten.

p

5

ten.

Собственность издателя

Т. 394 9310

П. Юргенсона въ Москвѣ.

loco.

Fl.

7 5 7

5

Fl.

Fl.

loco.

0 11

5

12

5

loco.

Fl.

ТОРЖЕСТВЕННЫЙ МАРШЪ

и

СВАДЕБНЫЙ ХОРЪ

изъ оперы

ТАНГЕЙЗЕРЪ.

Музыка Р. ВАГНЕРА,

переложенные для гитары

В. МОРКОВЫМЪ.

ALLEGRO MODERATO.

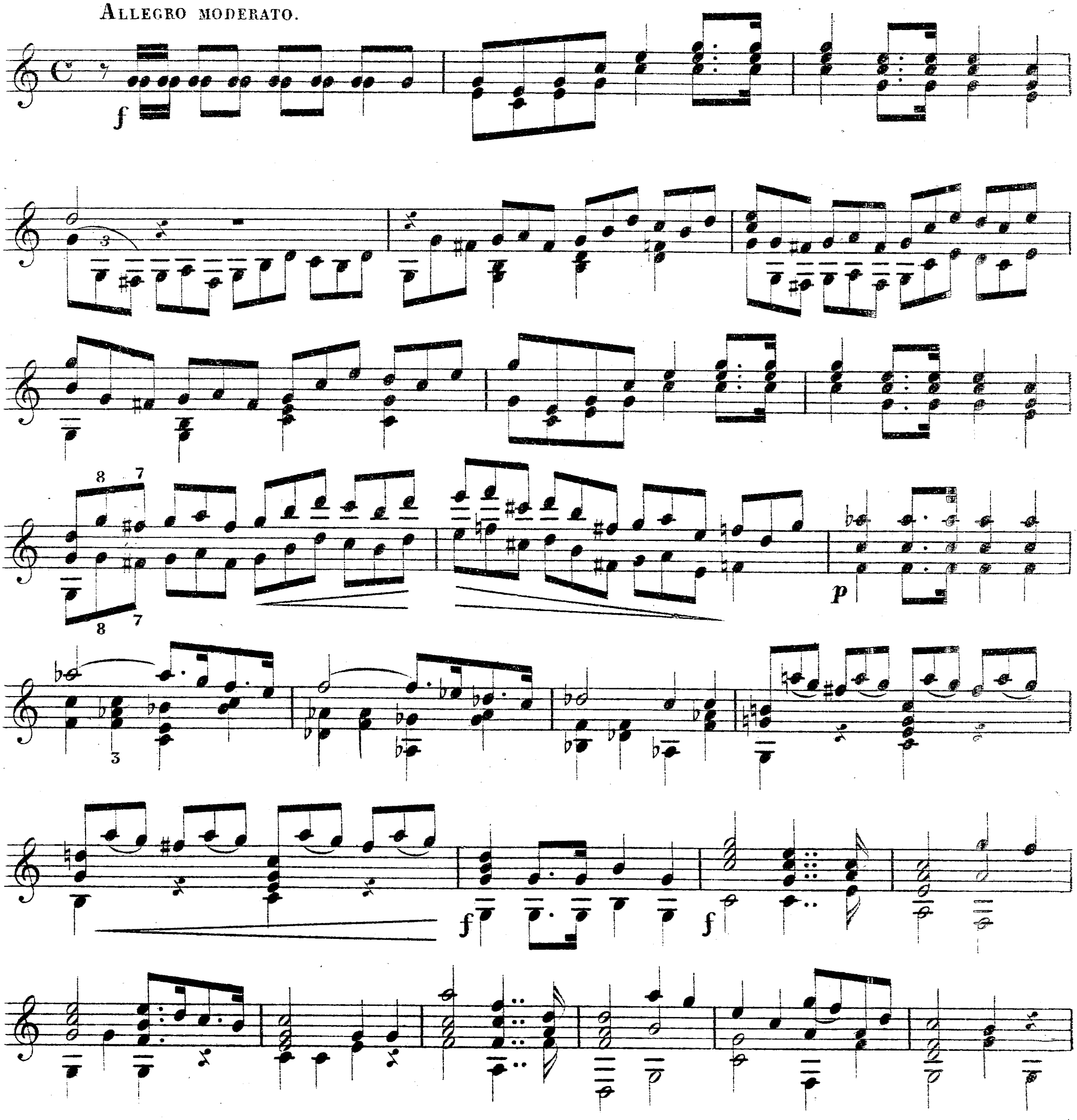

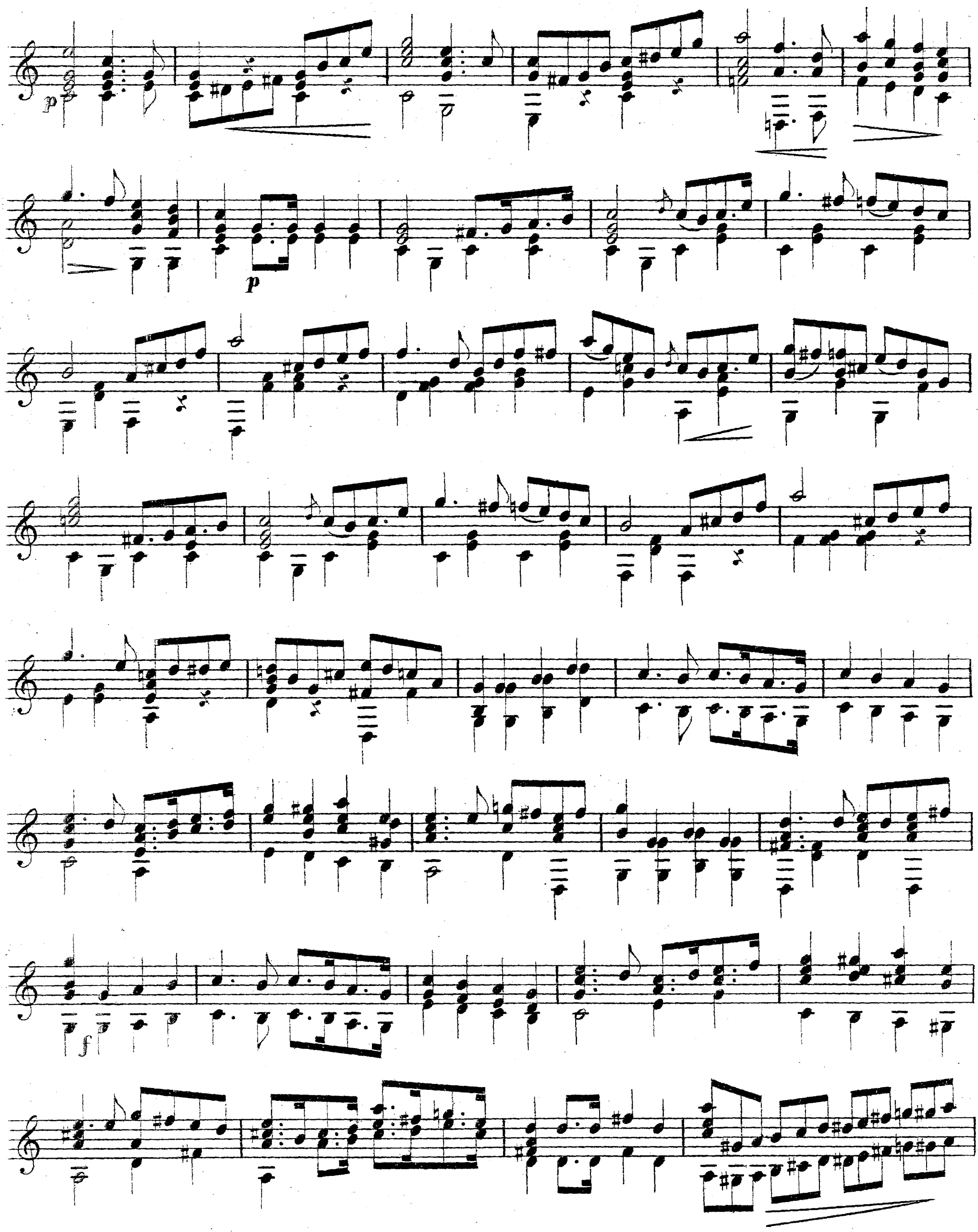
p
p
f

p

9

7 5 0 6 0 5 6

p

f

НОКТЮРНЪ

І. К. МЕРТЦА,

переложенный

В. МОРКОВЫМЪ.

ANDANTE CON MOTO.

p

rit.

p

p

f

dol.

più mosso.

loco.

Flag.

loco.

Flag.

p

3й ДИВЕРТИССЕМЕНТЪ

ИЗЪ РУССКИХЪ ПѢСЕНЪ

составленный

В. МОРКОВЫМЪ.

Moderato.

dol.

Andantino.

Онъ меня разлюбилъ.

più mosso.

tempo primo.

10

14

5

poco rall.

Moderato.

Капитанская дочь.

7

5 7 6

0 2 1 0 0

7

7 5 7 7 5 7

Flag.

7

loco.

Allegretto.

Ахъ, не будите меня молоду.

p poco rall.

0 5

0 3 0

8 10

f

p

pesante.

МАРІЯ.

НОКТЮРНЪ.

Музыка

Б. РИЧАРДСА.

Andante.

dim. e ral.

loco.

fl

3

5 7 12

fl loco.

3

11

0 11

fl loco.

fl 7 14

7 11

12

0

a tempo.

ral.

dim e ral.

3

dim. morendo.

fl

12

5

loco.

НИКОЛАЮ МАТВѢЕВИЧУ БЕРНАРДУ.

ФАНТАЗІЯ

на мотивы изъ оперы ВИЛГЕЛЬМЪ ТЕЛЬ музыка Дж. Россини,

составленная

В. МОРКОВЫМЪ.

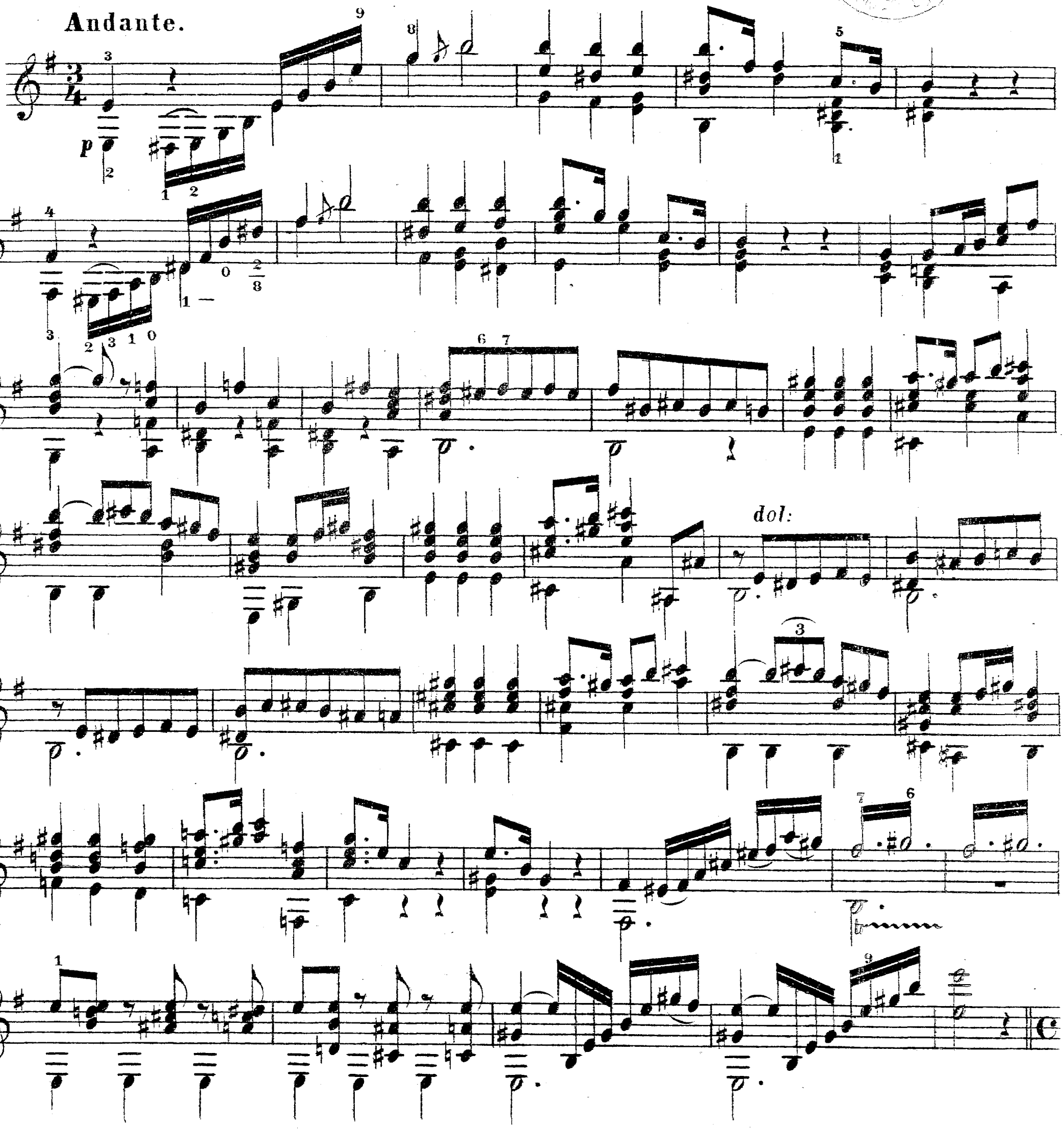

Allegro.

3 1 3 2
mp. p.

1 3
3 1 3 2

1 0
2 3 1 3
mp. p.

1 0 4 0 3 0 4 0
2 3 2 3 1 3 2 3

poco rall:

Moderato.

1 1 5
0
5

Moderato.

pp

f

p

2 1

a tempo.

poco rall.

МАТВѢЮ ИВАНОВИЧУ БЕРНАРДУ.

ФАНТАЗІЯ

на мотивы изъ оперы: РОБЕРТЪ, музыка Дж. Мейербера,

составленная

В. МОРКОВЫМЪ.

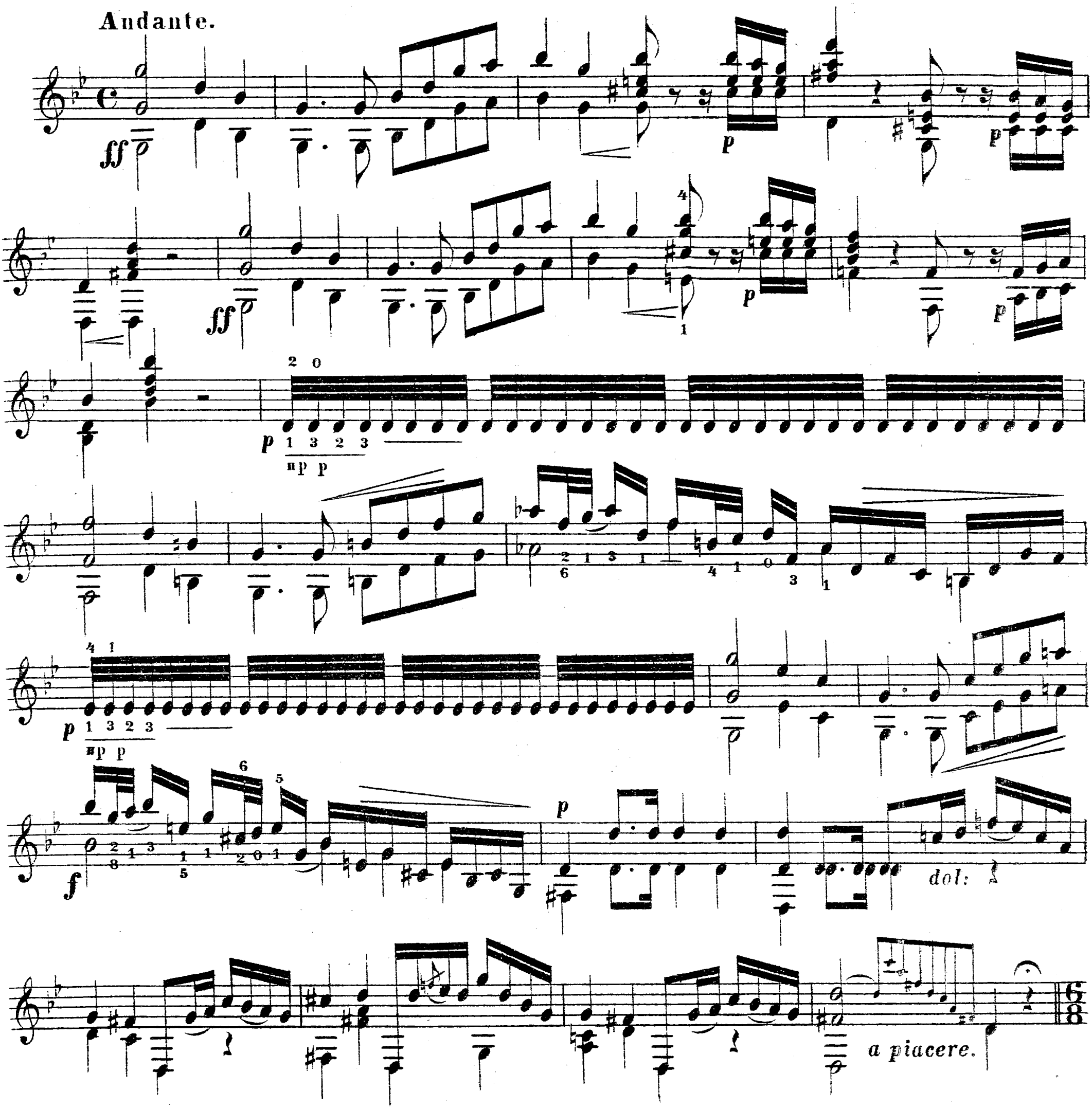

Allegretto.

p

dol: *rall:*

a tempo.

crcs:

f

ff

p dolciss:

rall: dolce.

Andante.

Moderato.

f

Fl
12

loco.

Fl.
7

p

f

dol:

a piacere.

Allegretto.

421

75

a tempo.

poco rall:

cres:

f

rall:

a tempo.

dolce.

ad lib:

Allegro.

f

cres:

f

АГАТА

СЕРЕНАДА J. МЕРТЦА.

ANDANTINO.

p

dimin.

p

p

f

p

f

p

dimin.

p

p

p

dimin.

pp

ЧАРОДѢЙКА.

ВАЛЬСЪ, ПѢТЫЙ СЪ БОЛЬШИМЪ УСПѢХОМЪ

Гжею ЛЕОНОВОЮ.

музыка

А. КОНТСКАГО.

Tempo di Valzera.

f

p

Flag.

loco.

loco.

f

1.

a tempo.

rall.

pp

poco rall.

rall.

p

a tempo con dolore.

poco rall.

rall.

a tempo.

pesante.

lento.

a tempo.

ТРИ ПЬЕСЫ ЦЕРКОВНОЙ МУЗЫКИ

ПЕРЕЛОЖЕННЫЯ

В. МОРКОВЫМЪ.

1.

ГИМНЪ

КОЛЬ СЛАВЕНЪ НАШЪ ГОСПОДЬ ВЪ СІОНѢ.

Музыка Д БОРТНЯНСКАГО.

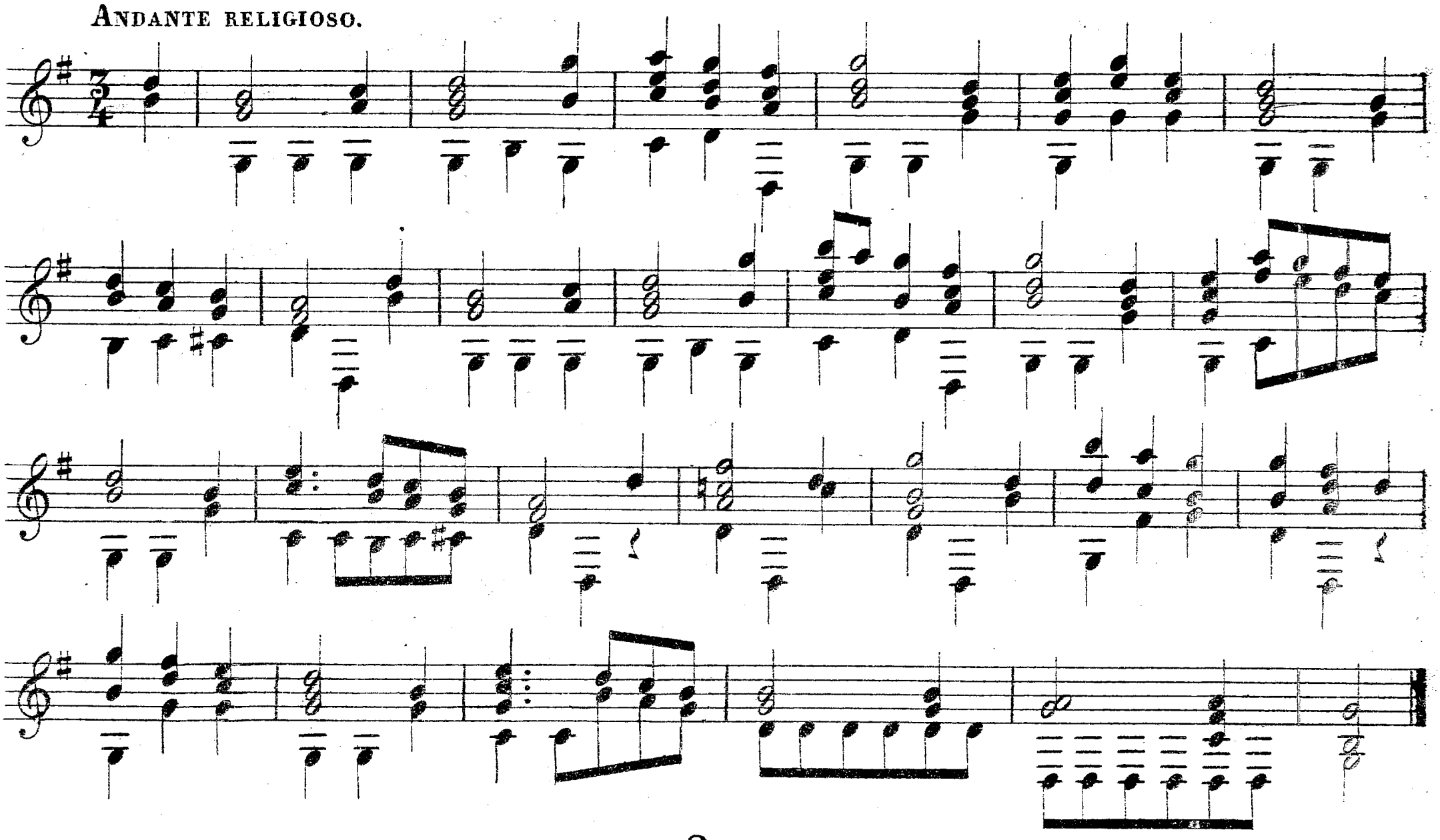

2.

ХОРЪ

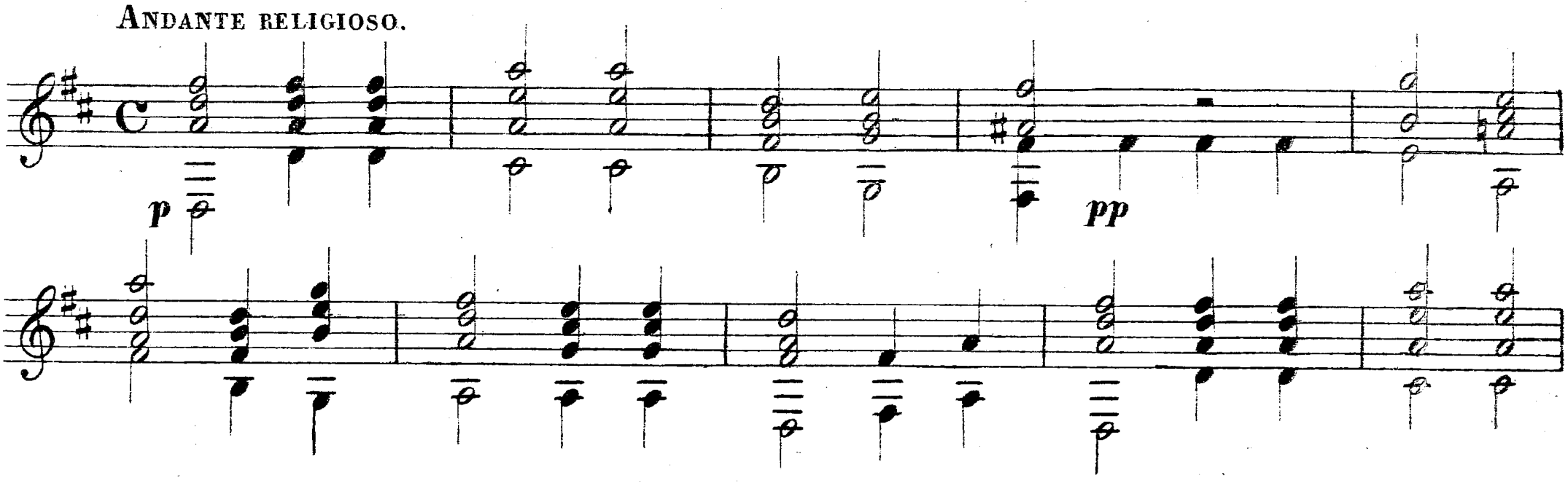

3.

ИЗЪ „STABAT MATER“ ПЕРГОЛЕЗЕ

(CÚJUS ANIMAM GEMENTEM.)

ANDANTE.

f p f p

5

sf

sf

p

f

p

f

p

f

p

f

p

12

Fl. loco.

12

Fl loco.

ЭТЮДЫ

сочиненіе

В. МОРКОВА.

№ 1.

Allegretto.

poco rall:

a tempo.

p

Moderato.

No 2.

ДВА ЭТЮДА

сочиненіе

БЕРТИНИ.

I.

Moderato.

№ 3.

II.

Allegretto moderato.

No. 4.

АНДАЛУЗСКАЯ ХОТА.

ИСПАНСКІЙ ТАНЕЦЪ

переложенный

В. МОРКОВЫМЪ.

Moderato.

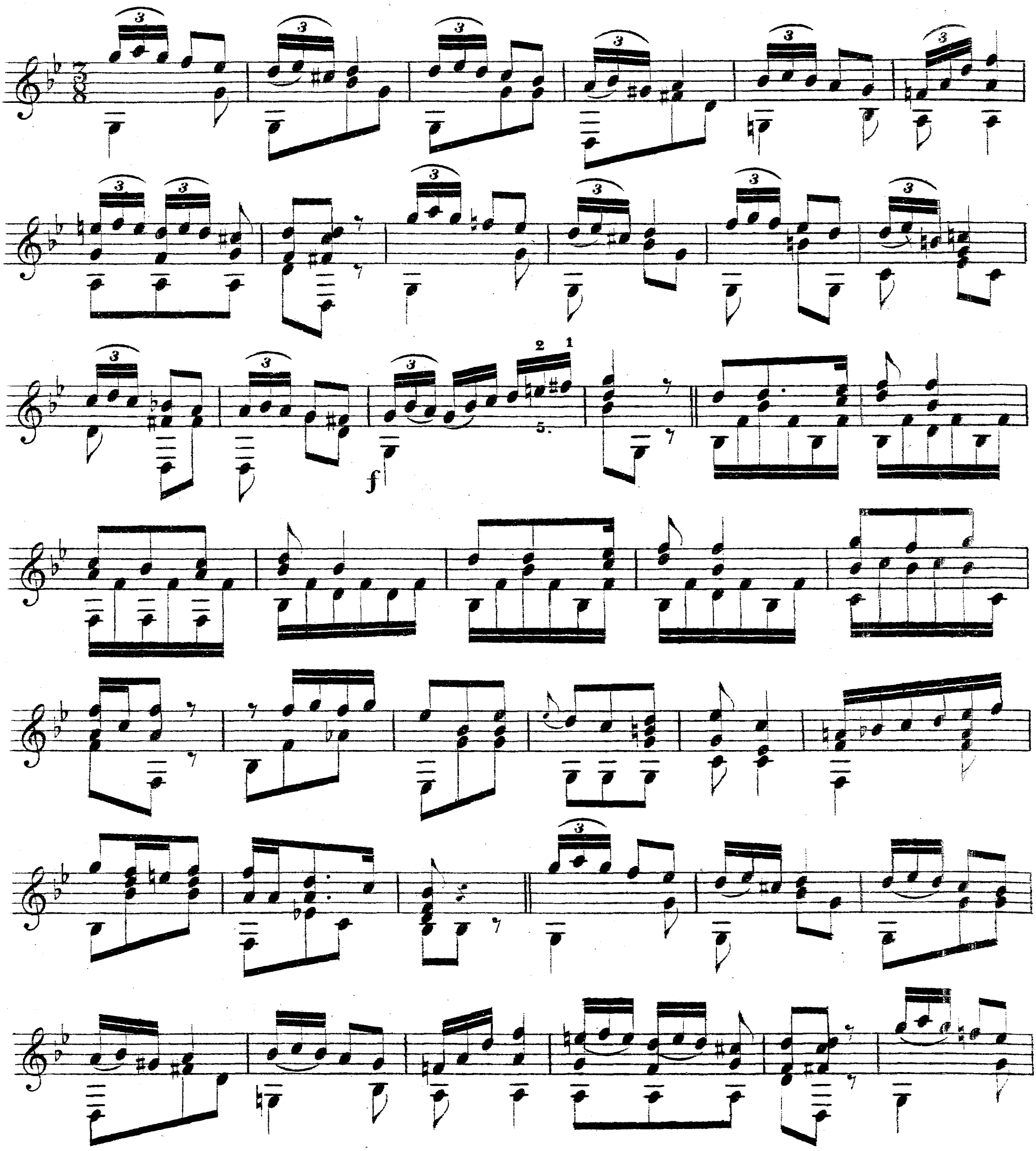

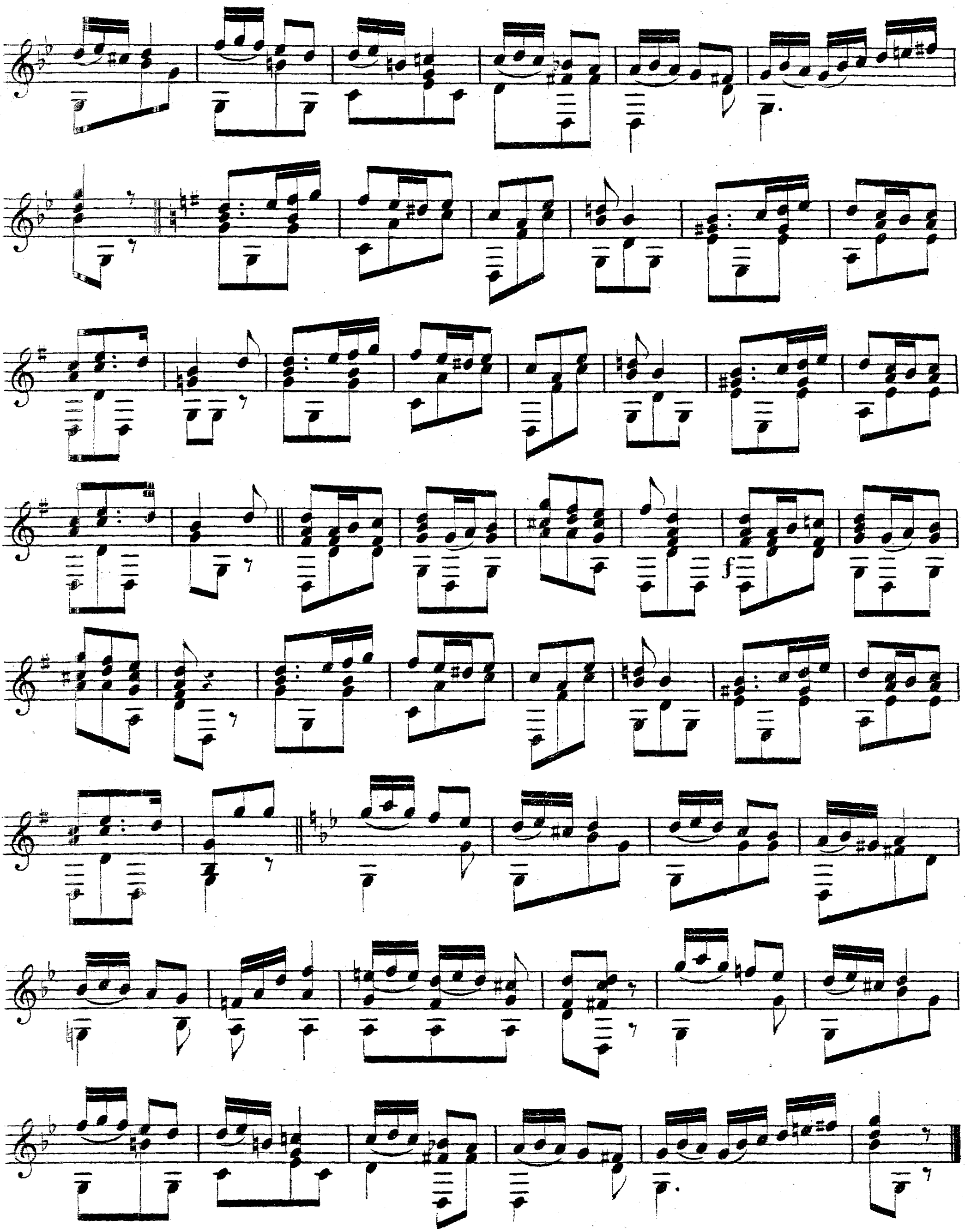
f

ПЯТЬ РУССКИХЪ ПѢСЕНЪ

переложенныхъ

В. МОРКОВЫМЪ

ТИРОЛЕЦЪ,

РОМАНСЪ, музыка Н. БАХМЕТЕВА.

Mouvement de valse.

Fl. loco

Fl

loco.

poco a poco mo - ren - - do.

УЖЪ ТЫ ВАНЮШКА, ВАНЮША.

Allegretto.

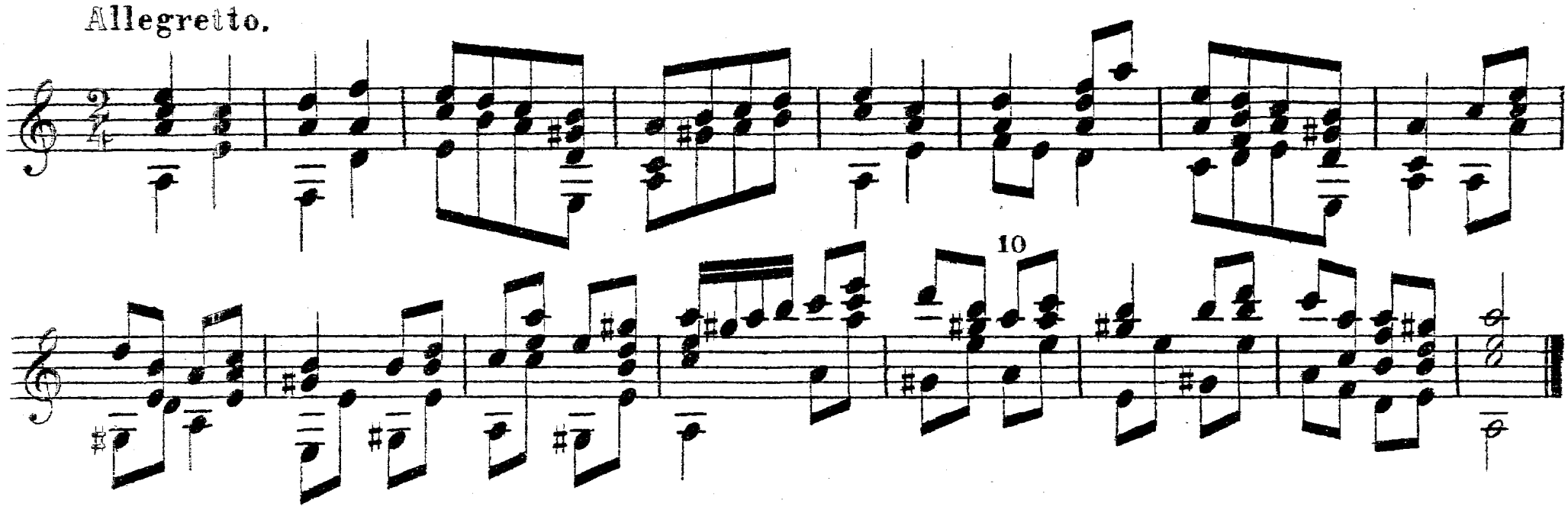

КАКЪ У НАШЕГО ШИРОКАГО ДВОРА.

Andantino.

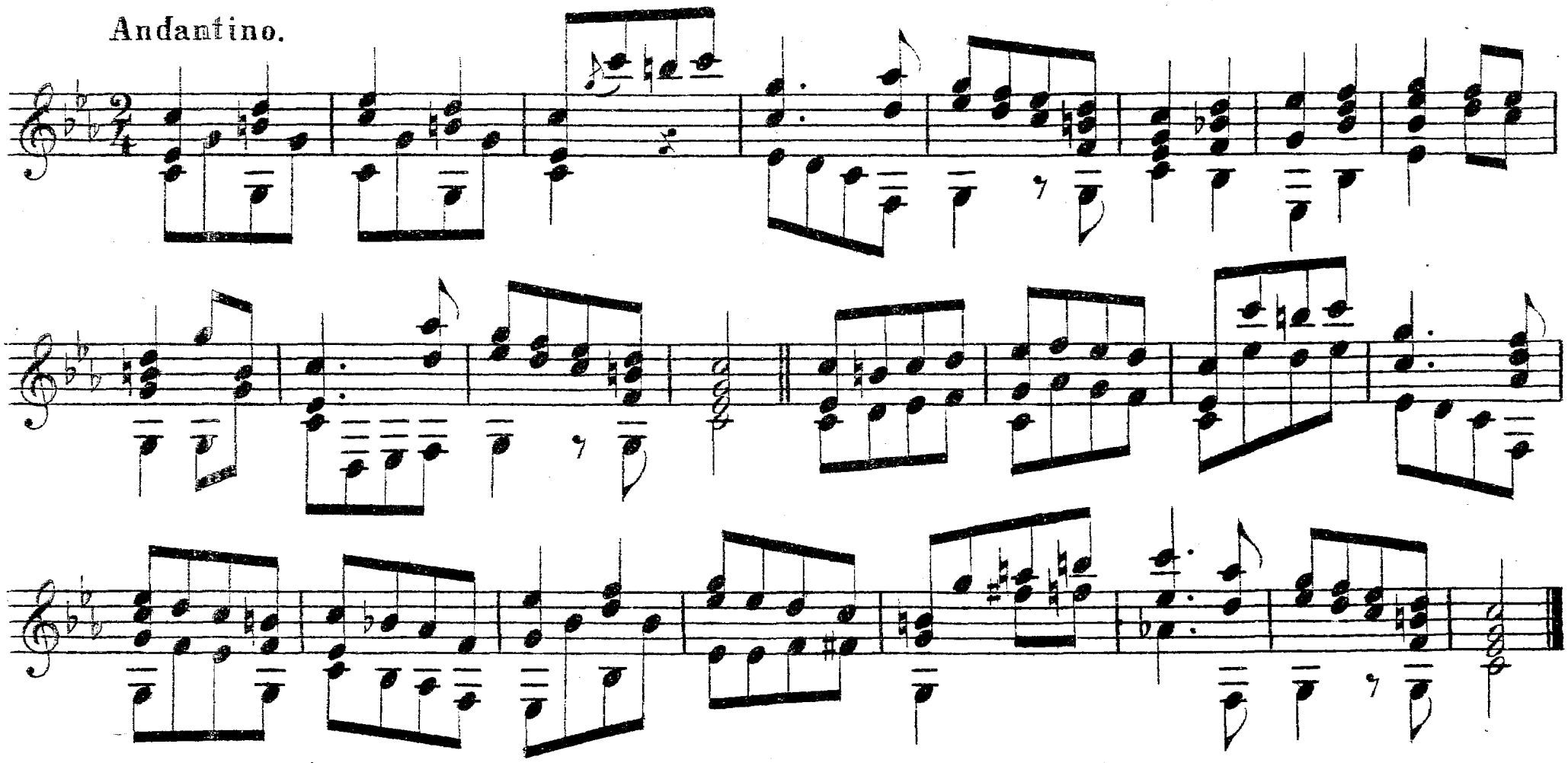

ВО СЛЕЗАХЪ Я ЗАСЫПАЛА.

Andantino.

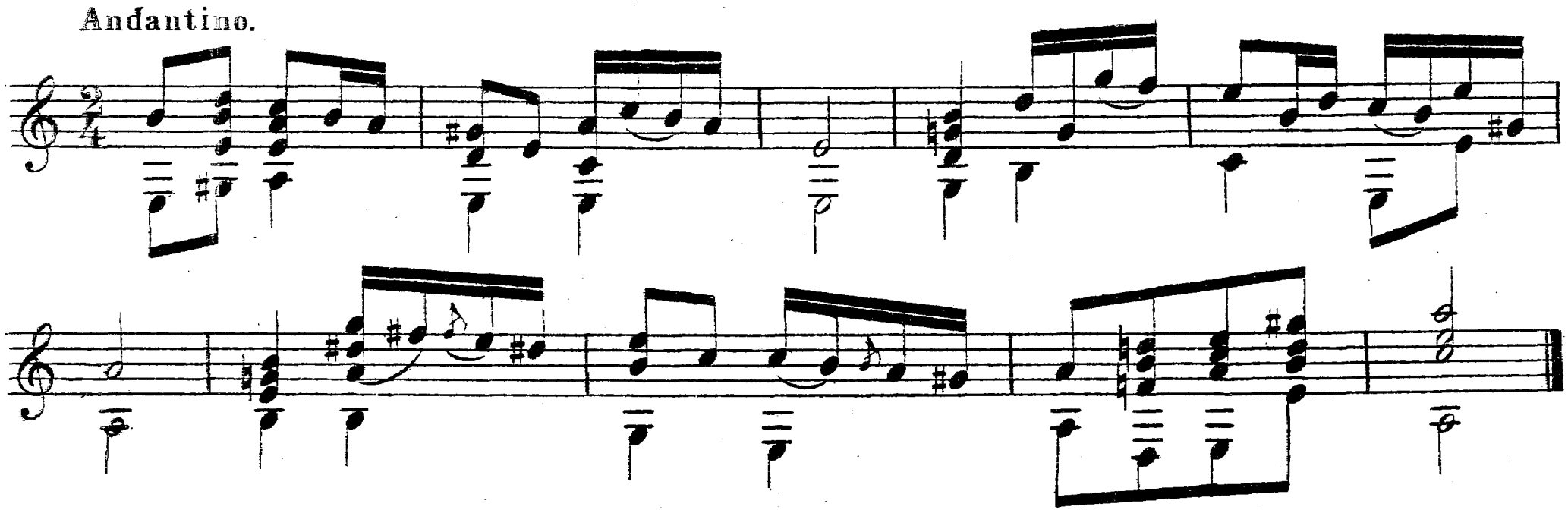

АХТИ МАТУШКА, ГОЛОВА БОЛИТЪ.

Andantino.

12 loco.

Fl

Var. 1.

12 10 12

0

11

11 10½ 12

5 0 7 0

Var. 2.

8

10

11

0 7

8 0

ТИРОЛЬСКІЙ ВАЛЬСЪ

переложенный

В МОРКОВЫМЪ

MODERATO

Собственность издателя

Т. 394 9857

П. Юргенсона въ Москвѣ

ВЕНЕЦІАНСКІЙ ГОНДОЛЬЕРЪ

ПѢСНЯ БЕЗЪ СЛОВЪ

музыка

МЕНДЕЛЬСОНА – БАРТОЛЬДИ

арранжированъ

В. МОРКОВЫМЪ.

ANDANTE.

6

pp

p

dim.

sf

dim.

ZAPADEADO

ИСПАНСКІЙ НАЦІОНАЛЬНЫЙ ТАНЕЦЪ

Аранжировалъ

В. МОРКОВЪ.

Moderato.

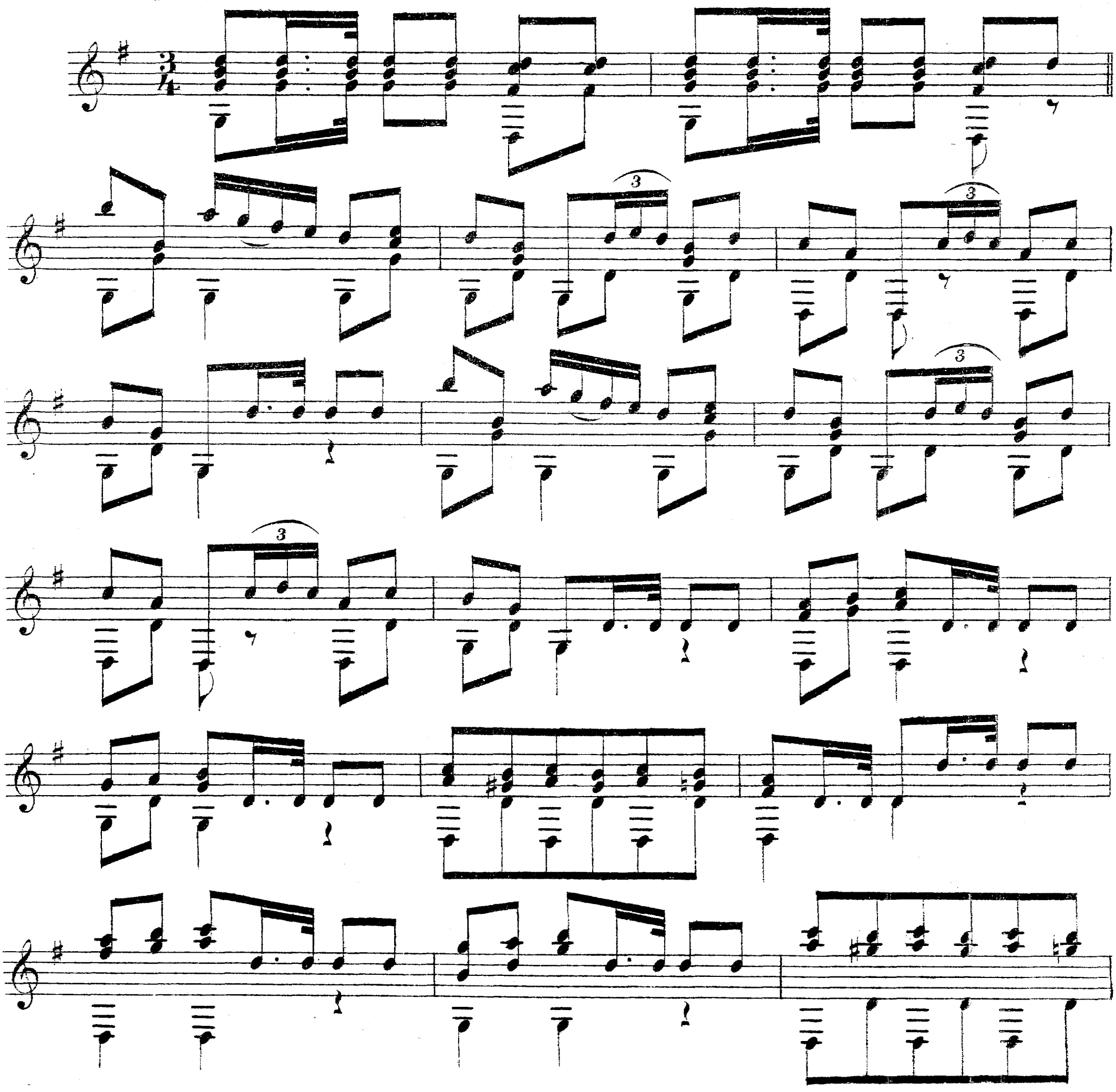

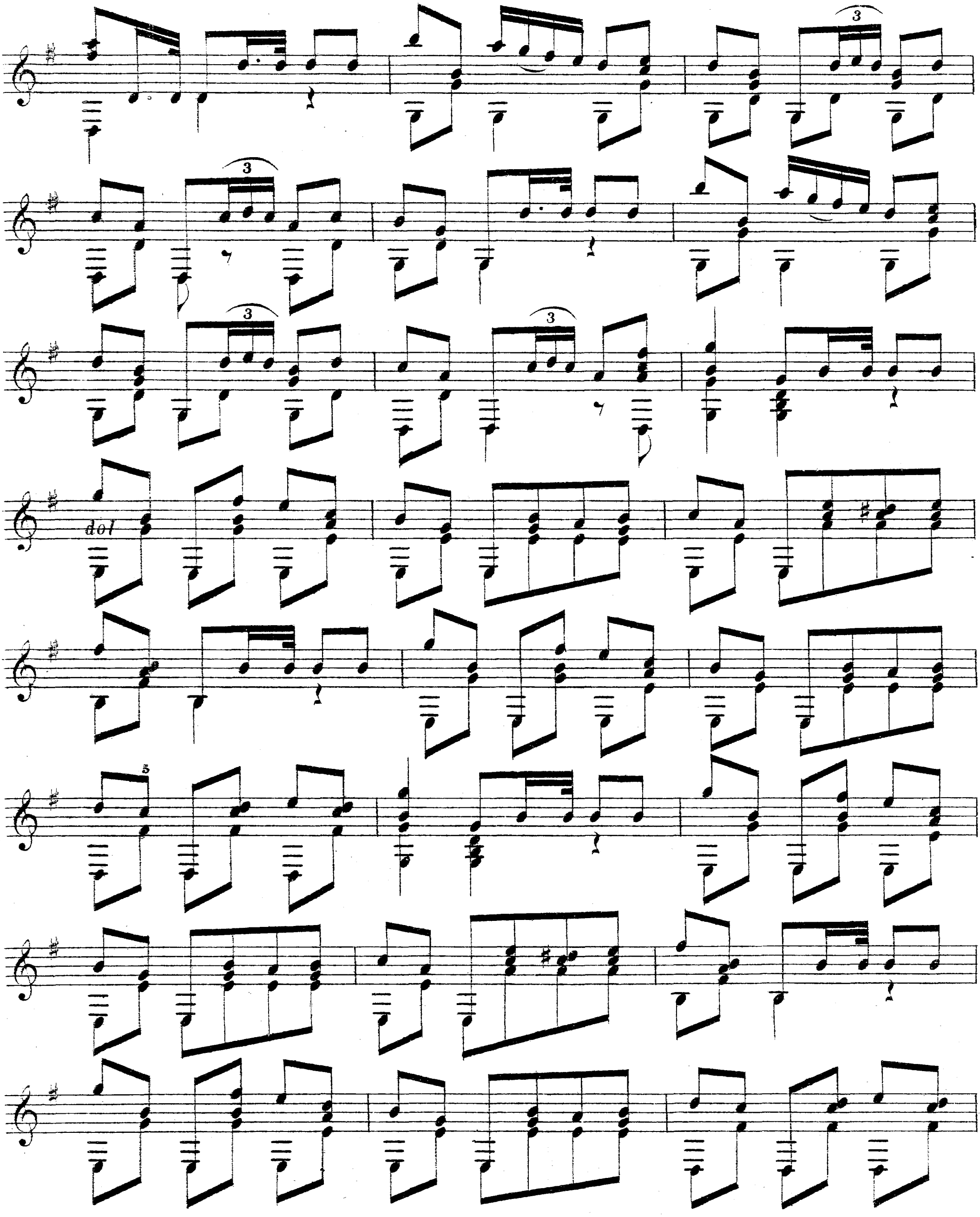
3
3
3
3
dol
5

dol:

3

3

3

3

SALTARELLO

НЕАПОЛИТАНСКІЙ НАЦІОНАЛЬНЫЙ ТАНЕЦЪ

В. Морковъ.

Allegro.

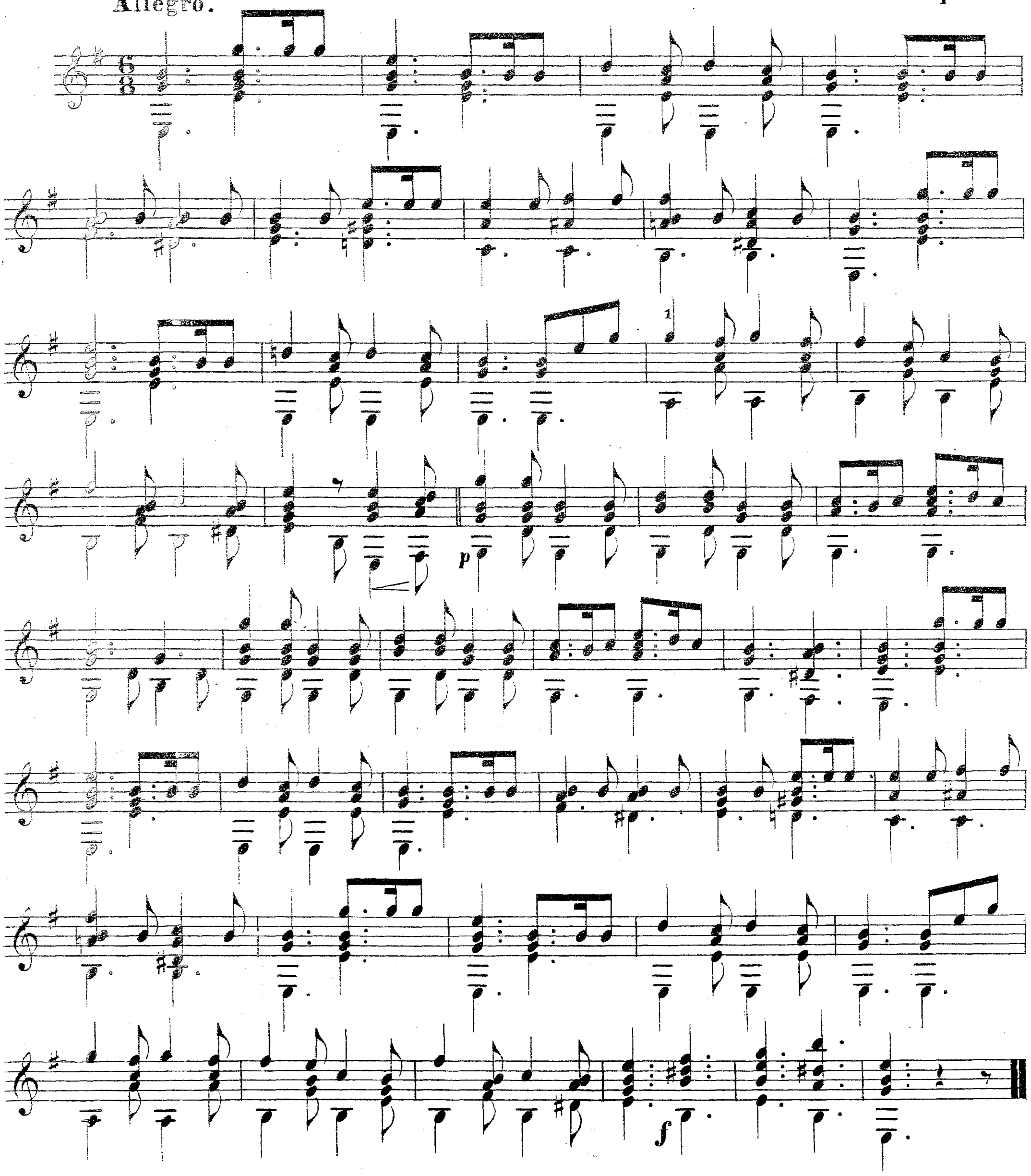

НАВАТИНА

ИЗЪ ОПЕРЫ ФЕНЕЛЛА МУЗЫКА ОБЕРА.

переложенная

В. МОРКОВЫМЪ.

Risoluto.

f

rall:

a tempo e dolciss:

dim:

rall:

dol: e rall:

a tempo.

dol: e rall: **a tempo.**

p

rit:

a tempo.

МАРШЪ ЖРЕЦОВЪ

изъ оперы

ВОЛШЕБНАЯ ФЛЕЙТА

музыка

МОЦАРТА.

Переложеніе В. МОРКОВА.

Maestoso.

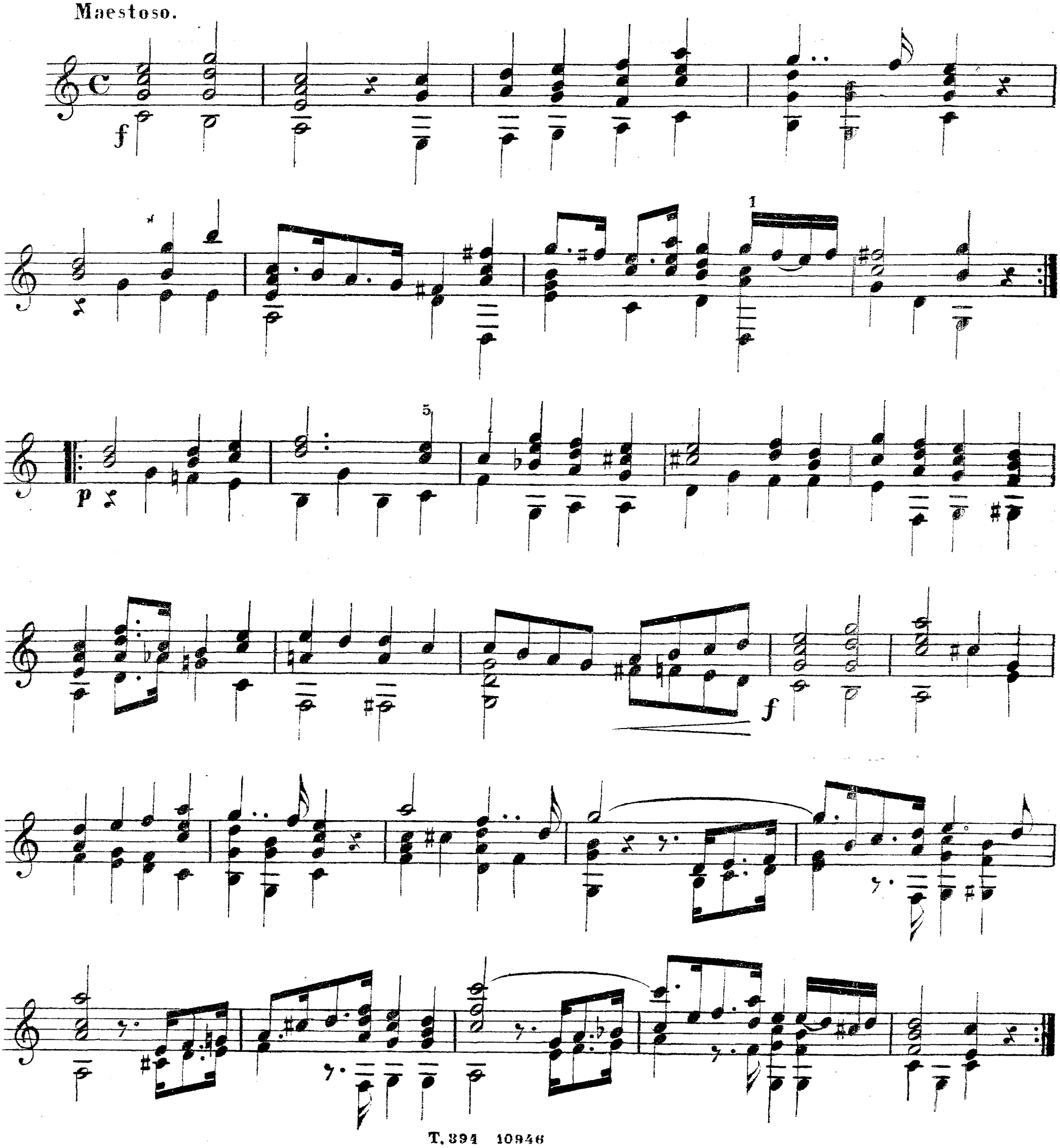

ХОРЪ

изъ оперы

ВИЛЬГЕЛЬМЪ ТЕЛЬ

музыка

РОССИНИ

Переложеніе В. МОРКОВА.

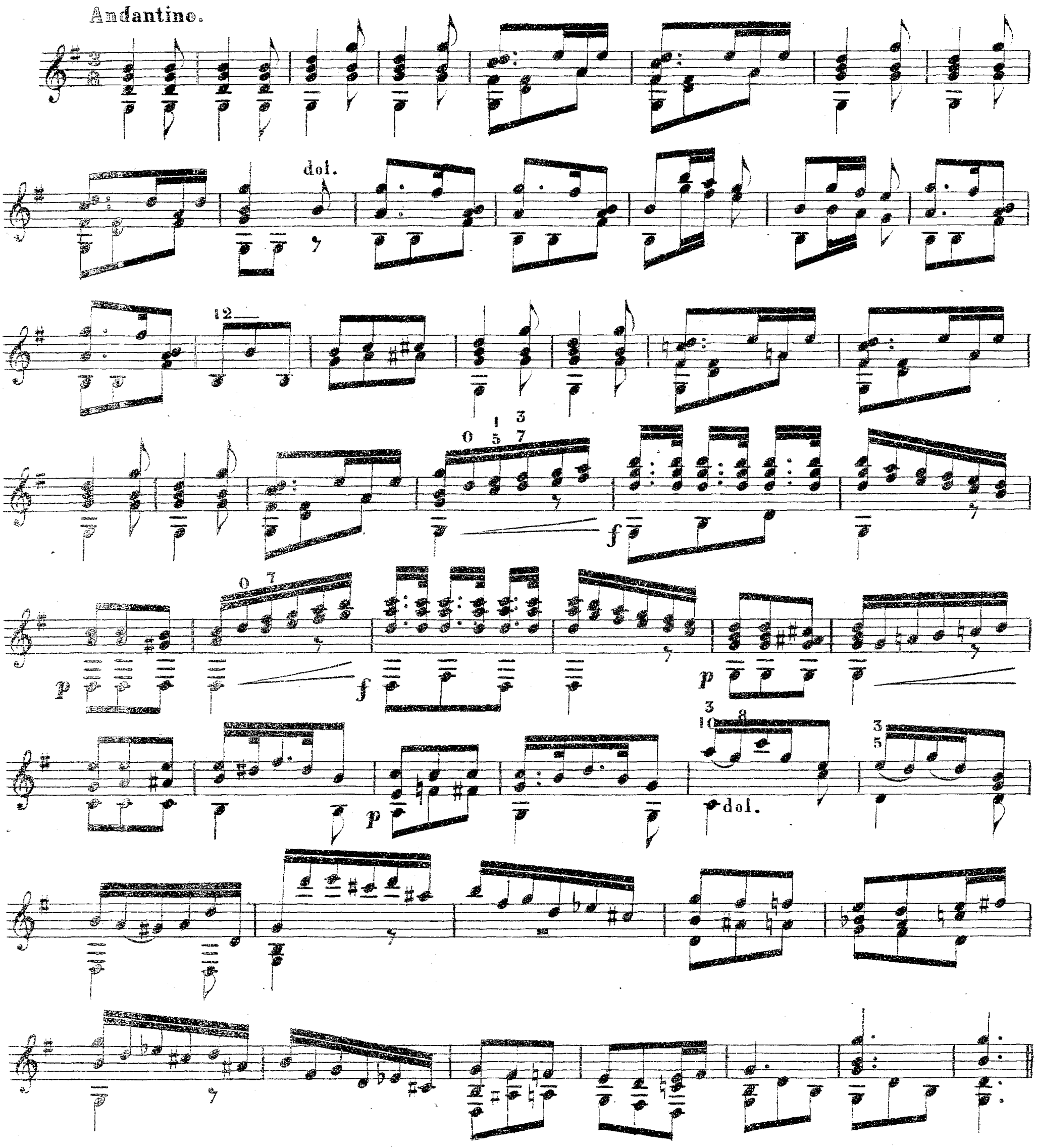

10

5

dol.

dol.

12

loco.

Т. 894 10948 Паровая скоропечатня нотъ П. Юргенсона въ Москвѣ.

Содержаніе.

№		Стр.
1.	Тоска по родинѣ. *Юнгманъ*	2
2.	Альпійская роза. *Спиндлера*	3
3.	Маршъ и хоръ изъ оперы Тангейзеръ	5
4.	Ноктюрнъ. *Мертца*	8
5.	3-й Дивертиссементъ изъ русскихъ пѣсенъ	10
6.	Марія ноктюрнъ. *Ричардса*	13
7.	Фантазія изъ оперы Вильгельмъ Телль	15
8.	Фантазія изъ оперы Робертъ	19
9.	Агата серенада. *Мертца*	26
10.	Чародѣйка вальсъ. *Контскаго*	28
11.	Коль славенъ. Гимнъ	31
12.	Хоръ	31
13.	Stabat Mater	32
14.	Этюды соч. *Моркова*	35
15.	Этюдъ *Бертини.* № 1.	37
16.	„ „ „ 2.	38
17.	Тиролецъ. Ром. *Бахметева.*	41
18.	Ужъ ты Ванюшка, Ванюша	42
19.	Какъ у нашего широкаго двора	42
20.	Во слезахъ я засыпала.	42
21.	Ахти, матушка, голова болитъ	43
22.	Тирольскій вальсъ	44
23.	Венеціанскій гондольеръ. *Мендельсона*	45
24.	Испанскій національный танецъ	47
25.	Неаполитанскій національный танецъ	50
26.	Каватина изъ оперы Фенелла.	51
27.	Маршъ Жрецовъ изъ оперы Волшебная флейта.	53
28.	Хоръ изъ оперы Вильгельмъ Телль.	54